Внесение изменений в документацию по планировке территории для реконструкции автомобильной дороги А-104 «Москва - Дмитров - Дубна» - Рогачёвское шоссе» (северный обход г. Лобни)

Чертеж межевания территории

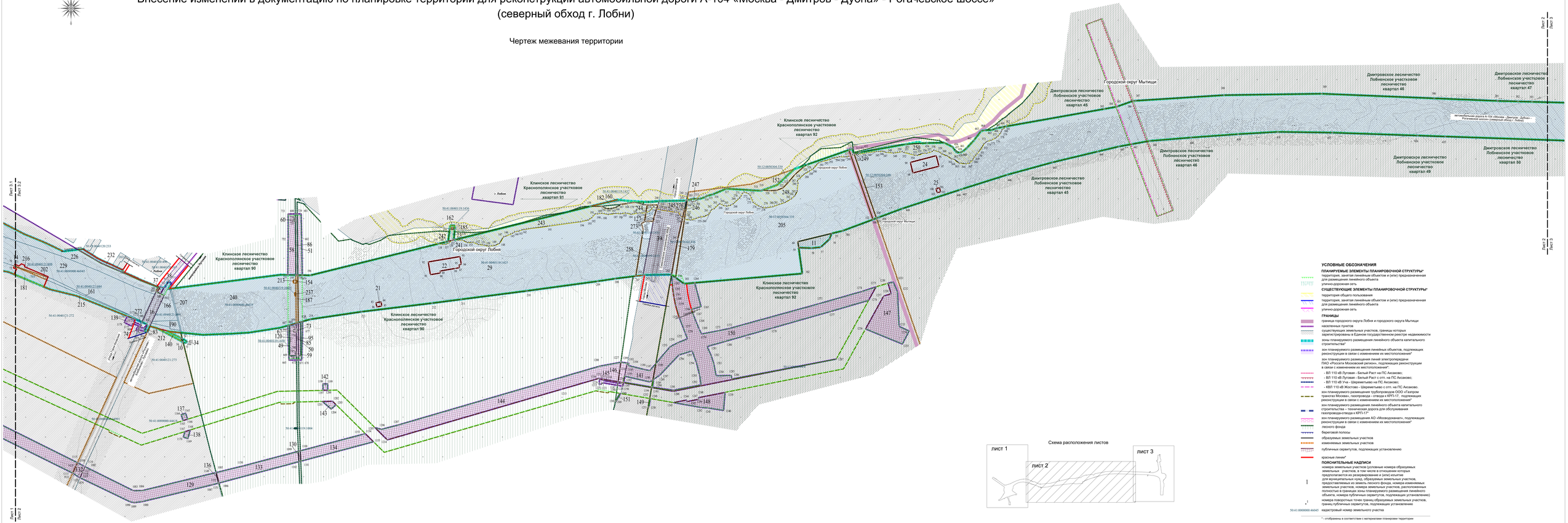

Схема расположения листов

УСЛОВНЫЕ ОБОЗНАЧЕНИЯ

ПЛАНИРУЕМЫЕ ЭЛЕМЕНТЫ ПЛАНИРОВОЧНОЙ СТРУКТУРЫ*

- территория, занятая линейным объектом и (или) предназначенная для размещения линейного объекта
- улично-дорожная сеть

СУЩЕСТВУЮЩИЕ ЭЛЕМЕНТЫ ПЛАНИРОВОЧНОЙ СТРУКТУРЫ*

- территория общего пользования
- территория, занятая линейным объектом и (или) предназначенная для размещения линейного объекта
- улично-дорожная сеть

ГРАНИЦЫ

- граница городского округа Лобня и городского округа Мытищи
- населенных пунктов
- существующих земельных участков, границы которых зарегистрированы в Едином государственном реестре недвижимости
- зоны планируемого размещения линейного объекта капитального строительства*
- зон планируемого размещения линейных объектов, подлежащих реконструкции в связи с изменением их местоположения*
- зон планируемого размещения линий электропередачи ПАО «Россети Московский регион», подлежащих реконструкции в связи с изменением их местоположения*
  - ВЛ 110 кВ Луговая - Белый Раст на ПС Аксаково;
  - ВЛ 110 кВ Луговая - Белый Раст с отп. на ПС Аксаково;
  - ВЛ 110 кВ Уча - Шереметьево на ПС Аксаково;
  - КВЛ 110 кВ Жостово - Шереметьево с отп. на ПС Аксаково;
- зон планируемого размещения трубопроводов ООО «Газпром трансгаз Москва», газопровода - отвода к КРП-17, подлежащих реконструкции в связи с изменением их местоположения*
- зон планируемого размещения линейного объекта капитального строительства – техническая дорога для обслуживания газопровода-отвода к КРП-17*
- зон планируемого размещения АО «Мосводоканал», подлежащих реконструкции в связи с изменением их местоположения*
- лесного фонда
- береговой полосы
- образуемых земельных участков
- изменяемых земельных участков
- публичных сервитутов, подлежащих установлению
- красные линии*

ПОЯСНИТЕЛЬНЫЕ НАДПИСИ

- номера земельных участков (условные номера образуемых земельных участков, в том числе в отношении которых предполагается их резервирование и (или) изъятие для муниципальных нужд, образуемых земельных участков, предоставляемых из земель лесного фонда, номера изменяемых земельных участков, номера земельных участков, расположенных полностью в границах зоны планируемого размещения линейного объекта, номера публичных сервитутов, подлежащих установлению)
- номера поворотных точек границ образуемых земельных участков, границ публичных сервитутов, подлежащих установлению
- 50:41:0000000:46045 кадастровый номер земельного участка

* - отображены в соответствии с материалами планировки территории

Изм.	Кол.уч.	Лист	№ док.	Подп.	Дата	ГЗ № 8340003 (Версия № 5) 2893310010000000010001 от 03.12.2021	Лист 2